

Descarga Manual de XML a través de SAT y Uso de la herramienta Importar para la generación de reporte con MiAdminXML

1. Descarga de XML a través de SAT

Entre directamente en el portal del SAT (desde cualquier navegador: mozilla, chrome, internet explorer, edge)

<https://portalcfdi.facturaelectronica.sat.gob.mx/>

Aparecerá el acceso al portal de SAT con RFC, contraseña CIEC y código Captcha

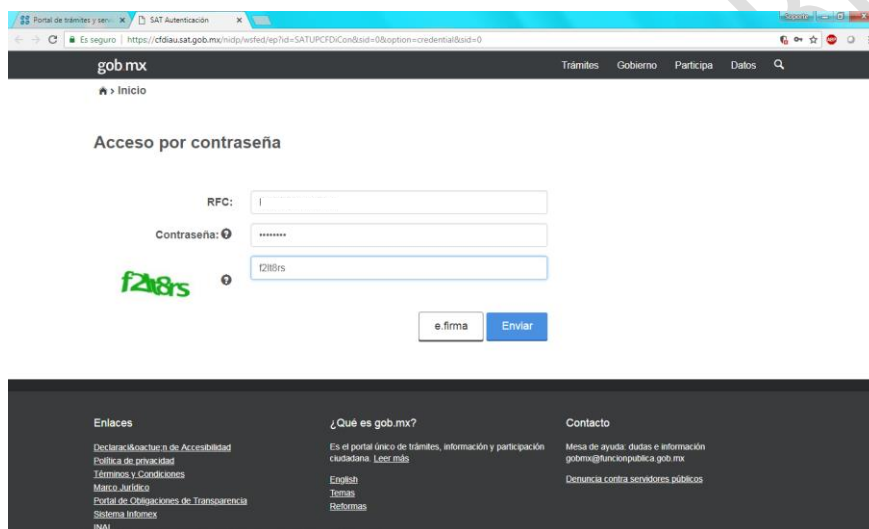

The screenshot shows the login page of the SAT portal. The header includes the 'gob.mx' logo and navigation links for 'Trámites', 'Gobierno', 'Participa', and 'Datos'. The main heading is 'Acceso por contraseña'. There are three input fields: 'RFC:' with the value '1', 'Contraseña:' with masked characters, and a Captcha field with the value 'f288rs'. Below the fields are two buttons: 'e.firma' and 'Enviar'. The footer contains sections for 'Enlaces', '¿Qué es gob.mx?', and 'Contacto'.

Seleccione el tipo de XML que desee descargar **Emitidas** o **Recibidas** y de clic en continuar

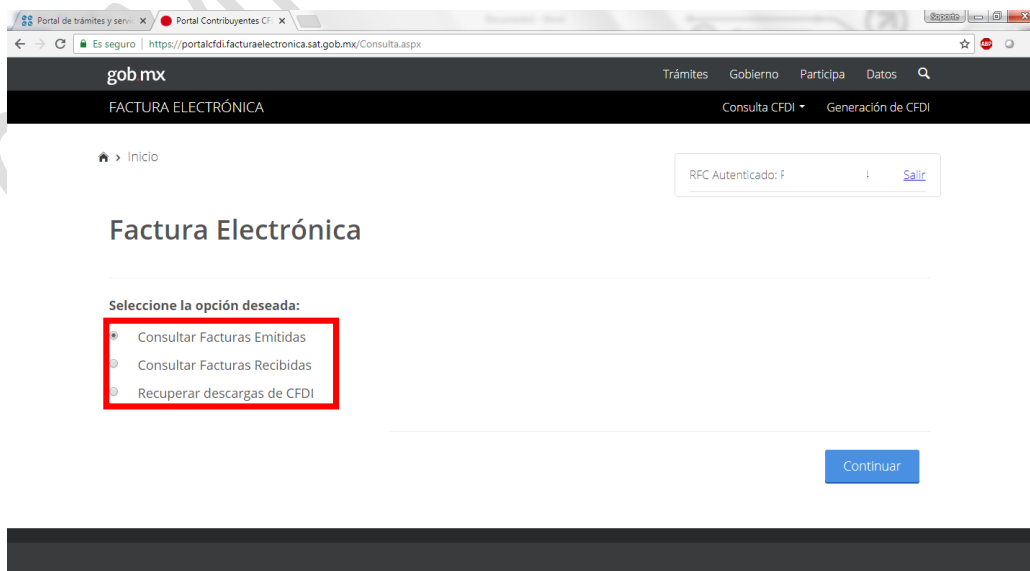

The screenshot shows the 'Factura Electrónica' selection page. The header includes the 'gob.mx' logo and navigation links for 'Trámites', 'Gobierno', 'Participa', and 'Datos'. The main heading is 'Factura Electrónica'. There is a search bar with 'RFC Autenticado: f' and a 'Salir' button. Below the heading, there is a section titled 'Seleccione la opción deseada:' with three radio button options: 'Consultar Facturas Emitidas', 'Consultar Facturas Recibidas', and 'Recuperar descargas de CFDI'. The 'Consultar Facturas Emitidas' option is selected and highlighted with a red box. A 'Continuar' button is located at the bottom right.

Seleccione el rango de la fecha de **búsqueda**

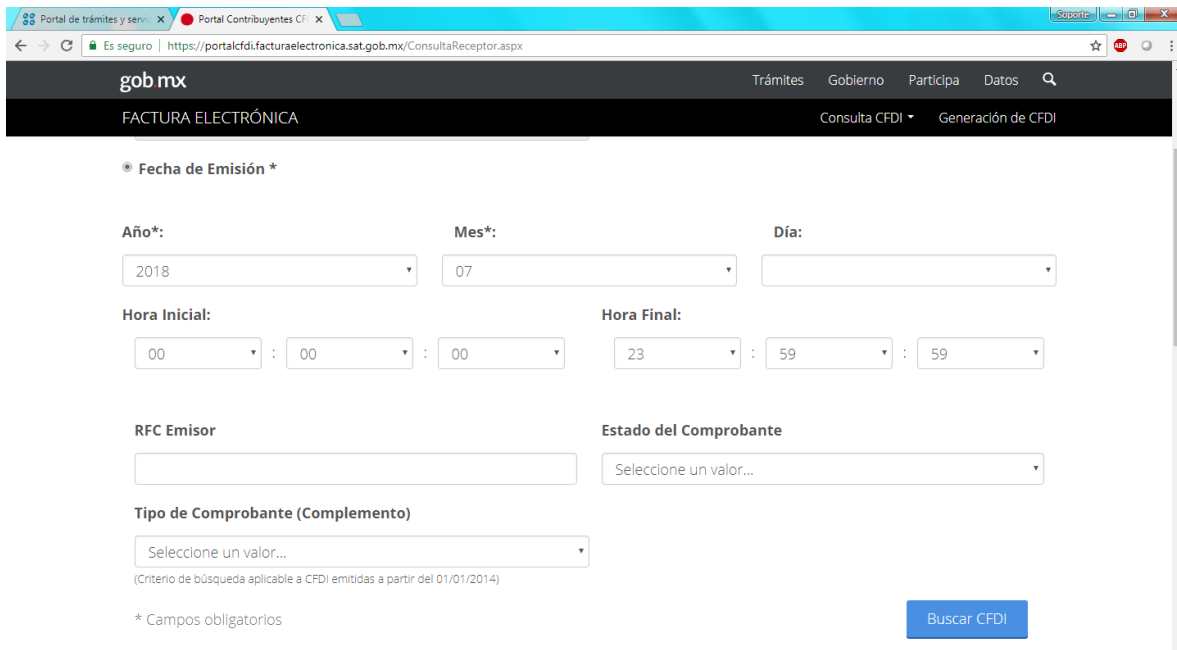

Fecha de Emisión *

Año*: 2018 Mes*: 07 Día:

Hora Inicial: 00 : 00 : 00 Hora Final: 23 : 59 : 59

RFC Emisor Estado del Comprobante: Seleccione un valor...









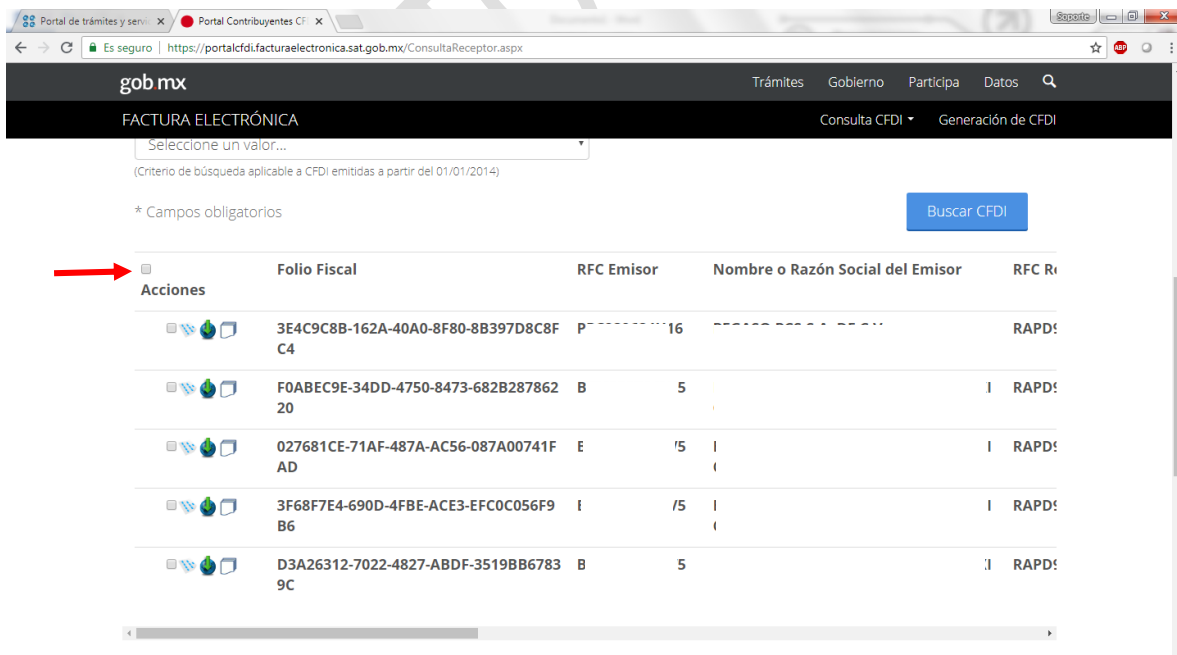

Tipo de Comprobante (Complemento): Seleccione un valor...

(Criterio de búsqueda aplicable a CFDI emitidas a partir del 01/01/2014)

* Campos obligatorios Buscar CFDI

Una vez que aparezca el listado de su información, De clic en el cuadro de **selección**



Acciones	Folio Fiscal	RFC Emisor	Nombre o Razón Social del Emisor	RFC R
 	3E4C9C8B-162A-40A0-8F80-8B397D8C8F C4	P		RAPD:
 	F0ABEC9E-34DD-4750-8473-682B287862 20	B	5	I RAPD:
 	027681CE-71AF-487A-AC56-087A00741F AD	E	5	I RAPD:
 	3F68F7E4-690D-4FBE-ACE3-EFC0C056F9 B6	I	5	I RAPD:
 	D3A26312-7022-4827-ABDF-3519BB6783 9C	B	5	I RAPD:

Se marcaran todos los XML de la lista

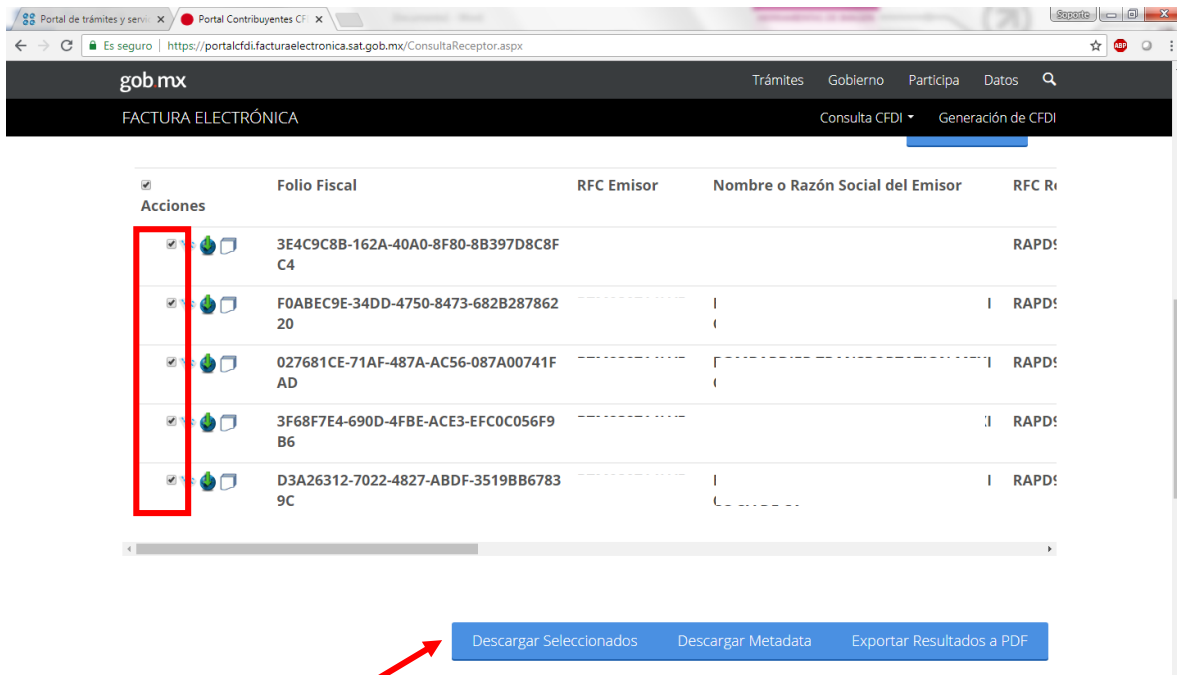

Acciones	Folio Fiscal	RFC Emisor	Nombre o Razón Social del Emisor	RFC Receptor
<input checked="" type="checkbox"/>	3E4C9C8B-162A-40A0-8F80-8B397D8C8FC4			RAPD:
<input checked="" type="checkbox"/>	F0ABEC9E-34DD-4750-8473-682B28786220			RAPD:
<input checked="" type="checkbox"/>	027681CE-71AF-487A-AC56-087A00741FAD			RAPD:
<input checked="" type="checkbox"/>	3F68F7E4-690D-4FBE-ACE3-EFC0C056F9B6			RAPD:
<input checked="" type="checkbox"/>	D3A26312-7022-4827-ABDF-3519BB67839C			RAPD:

Descargar Seleccionados Descargar Metadata Exportar Resultados a PDF

Después debe dar clic en el botón **Descargar Seleccionados**

Nos pedirá teclear el nuevo Captcha para confirmar la descarga

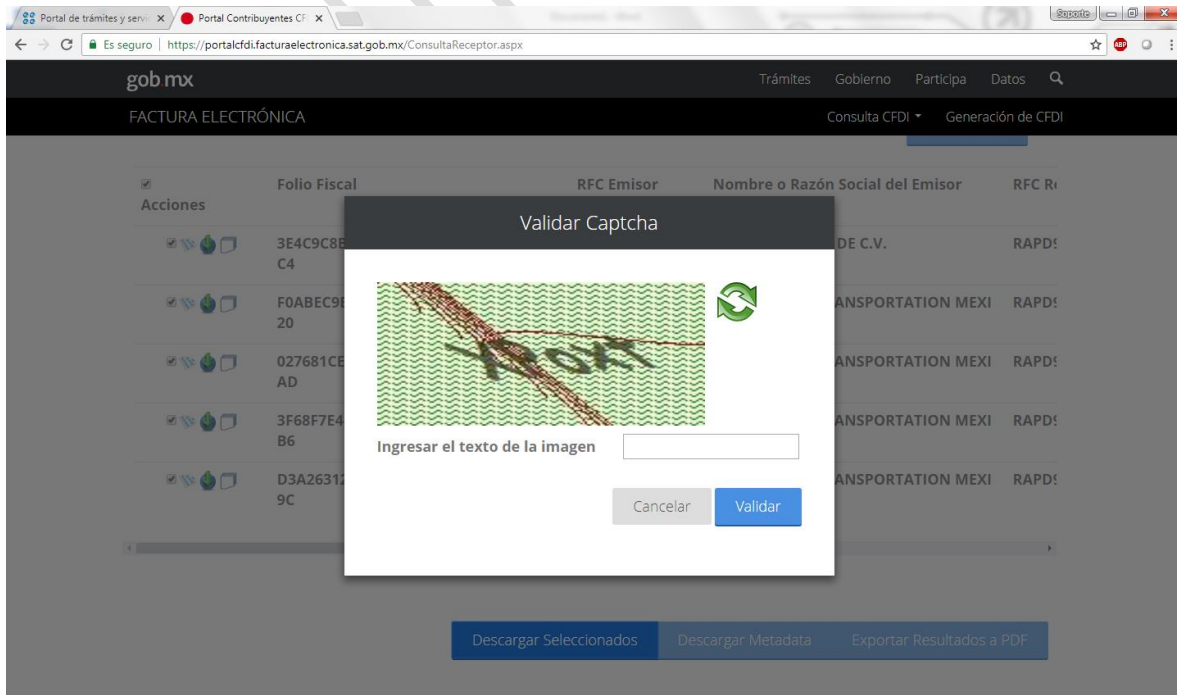

Validar Captcha

Ingresar el texto de la imagen

Cancelar Validar

Si el captcha es aceptado aparecerá la leyenda de Descarga realizada con éxito

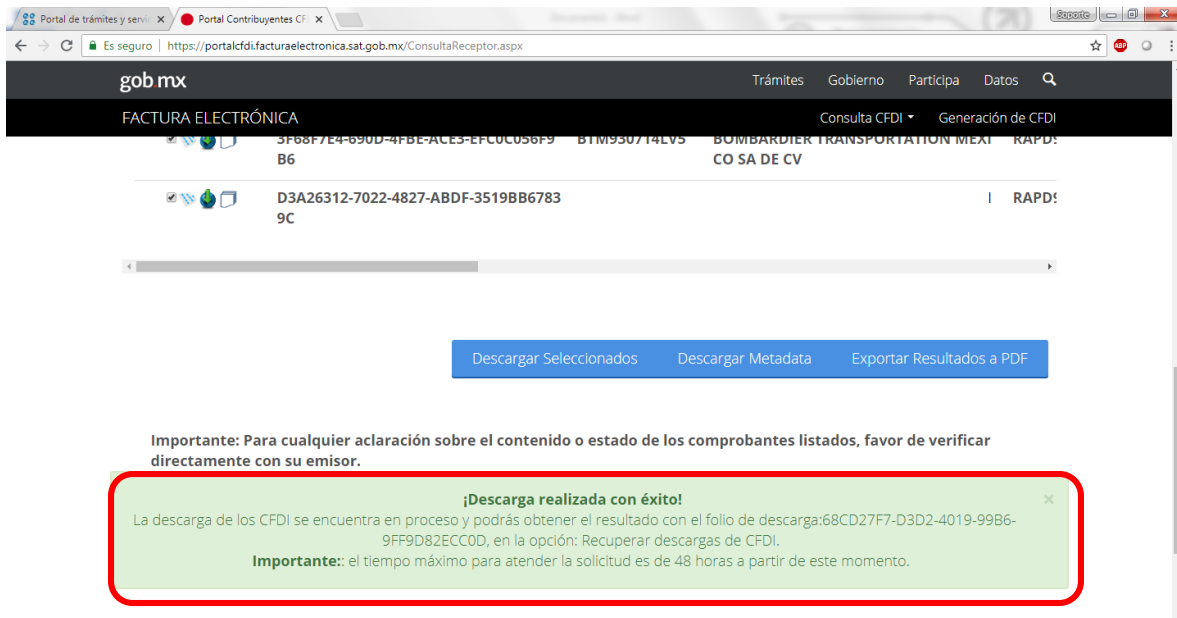

Portal de trámites y servicios | Portal Contribuyentes CF

Es seguro | https://portalcfdi.facturaelectronica.sat.gob.mx/ConsultaReceptor.aspx

gob.mx | Trámites | Gobierno | Participa | Datos

FACTURA ELECTRÓNICA | Consulta CFDI | Generación de CFDI

3F68F7E4-B90D-4FBE-ACE3-EFC0C056F9 B1M930714LV5 BOMBARDIER TRANSPORTATION MEXI RAPD: CO SA DE CV

D3A26312-7022-4827-ABDF-3519BB6783 RAPD: 9C

Descargar Seleccionados | Descargar Metadata | Exportar Resultados a PDF

Importante: Para cualquier aclaración sobre el contenido o estado de los comprobantes listados, favor de verificar directamente con su emisor.

¡Descarga realizada con éxito!

La descarga de los CFDI se encuentra en proceso y podrás obtener el resultado con el folio de descarga: 68CD27F7-D3D2-4019-99B6-9FF9D82ECC0D, en la opción: Recuperar descargas de CFDI.

Importante: el tiempo máximo para atender la solicitud es de 48 horas a partir de este momento.

Esta herramienta del SAT genera un paquete adjuntando los archivos XML seleccionados para así poderlos descargar en un **archivo .zip**

Aproximadamente espere 5 min hasta 48hrs para que se genere el paquete de XML, regrese a la sección de **Inicio**

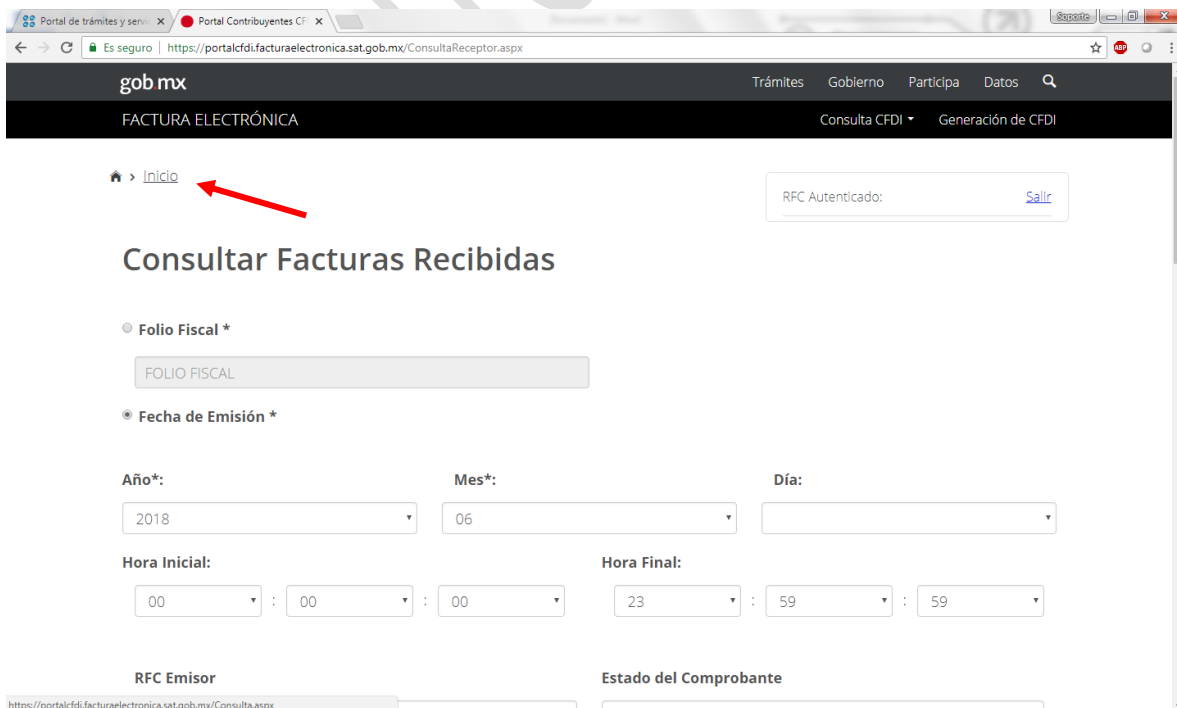

Portal de trámites y servicios | Portal Contribuyentes CF

Es seguro | https://portalcfdi.facturaelectronica.sat.gob.mx/ConsultaReceptor.aspx

gob.mx | Trámites | Gobierno | Participa | Datos

FACTURA ELECTRÓNICA | Consulta CFDI | Generación de CFDI

Inicio

RFC Autenticado: [Salir](#)

Consultar Facturas Recibidas

Folio Fiscal *

FOLIO FISCAL

Fecha de Emisión *

Año*: 2018 | **Mes*:** 06 | **Día:**

Hora Inicial: 00 : 00 : 00 | **Hora Final:** 23 : 59 : 59

RFC Emisor | Estado del Comprobante

https://portalcfdi.facturaelectronica.sat.gob.mx/Consulta.aspx

Para descargar los XML empaquetados, seleccione la opción **Recuperar descargas de CFDI** y de clic en continuar

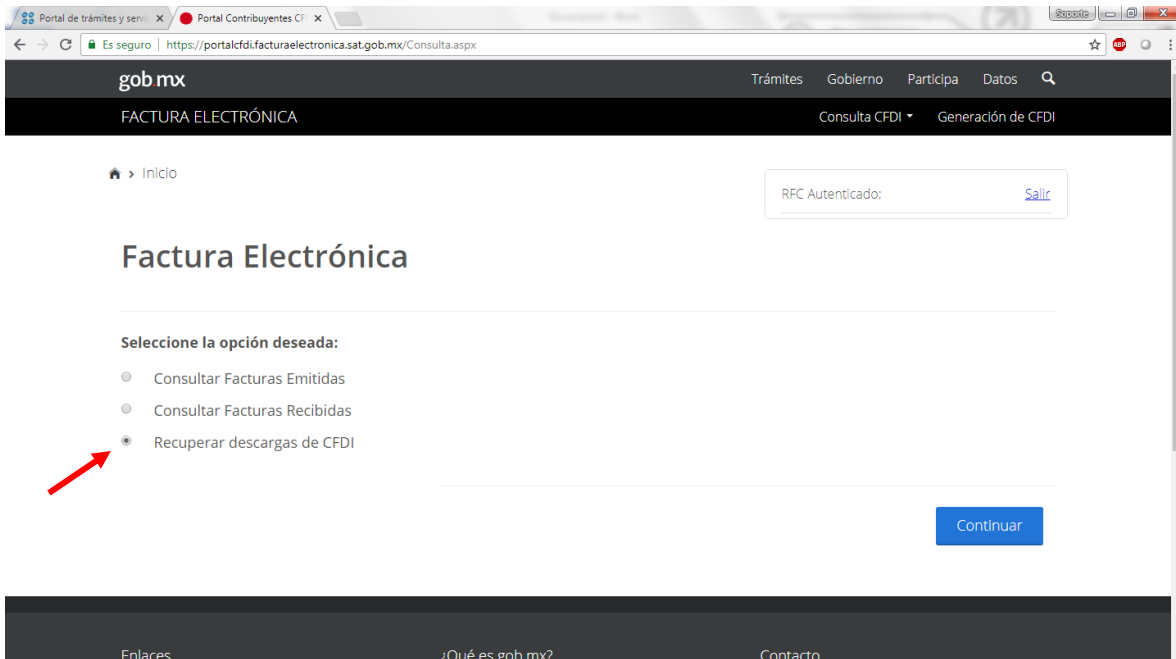

Portal de trámites y servicios | Portal Contribuyentes CFDI

Es seguro | https://portalcfdi.facturaelectronica.sat.gob.mx/Consulta.aspx

gob mx Trámites Gobierno Participa Datos

FACTURA ELECTRÓNICA Consulta CFDI Generación de CFDI

Inicio

RFC Autenticado: [Salir](#)

Factura Electrónica

Seleccione la opción deseada:

- Consultar Facturas Emitidas
- Consultar Facturas Recibidas
- Recuperar descargas de CFDI

[Continuar](#)

Enlaces ¿Qué es gob.mx? Contacto

Aparecerá la consulta del paquete realizada y la cantidad de XML que contiene la selección
 Seleccione la opción de **Descargar Paquete** para obtener el archivo .zip con los XML



Portal de trámites y servicios | Portal Contribuyentes CFDI

Es seguro | https://portalcfdi.facturaelectronica.sat.gob.mx/ConsultaDescargaMasiva.aspx

gob mx Trámites Gobierno Participa Datos

FACTURA ELECTRÓNICA Consulta CFDI Generación de CFDI

Inicio

RFC Autenticado: I [Salir](#)

Recuperar descargas de CFDI

En esta consulta se podrán recuperar solicitudes de descargas de CFDI y metadata de los últimos 3 días.

Descargar Paquete	Folio de Descarga	RFC Contribuyente	Tipo Descarga	Cantidad de Documentos
	68CD27F7-D3D2-4019-99B6-9FF9D82ECC0D		CFDI	5
	DB9A98C6-E468-4519-B52B-234C13A2E2E3	I	CFDI	2
	10033D86-44A3-467F-A62D-CA30F0B92665		CFDI	8

Se mostrara la pantalla de Espere un momento y se descargara un paquete de los CFDI seleccionados

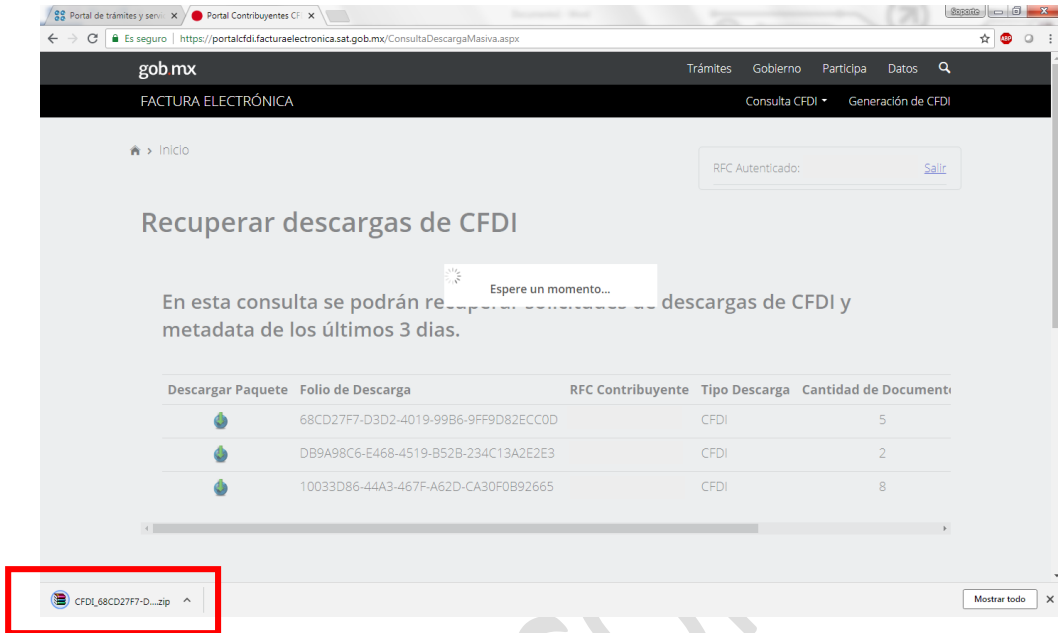

Portal de trámites y servicios | Portal Contribuyentes CF | Es seguro | https://portalcfdi.facturaelectronica.sat.gob.mx/ConsultaDescargaMasiva.aspx

Trámites | Gobierno | Particpa | Datos



FACTURA ELECTRÓNICA | Consulta CFDI | Generación de CFDI

Inicio

RFC Autenticado: [Salir](#)

Recuperar descargas de CFDI

En esta consulta se podrán recuperar las descargas de CFDI y metadata de los últimos 3 días.

Descargar Paquete	Folio de Descarga	RFC Contribuyente	Tipo Descarga	Cantidad de Document
	68CD27F7-D3D2-4019-99B6-9FF9D82ECC0D		CFDI	5
	DB9A98C6-E468-4519-B52B-234C13A2E2E3		CFDI	2
	10033D86-44A3-467F-A62D-CA30F0B92665		CFDI	8

CFDI_68CD27F7-D...zip

Mostrar todo

2. Herramienta Importar y genera Reporte con MiAdminxml

Entramos en MiAdminXML, seleccionamos el módulo **Administración** y debemos seleccionar nuestro RFC donde se almacenaran los CFDi.

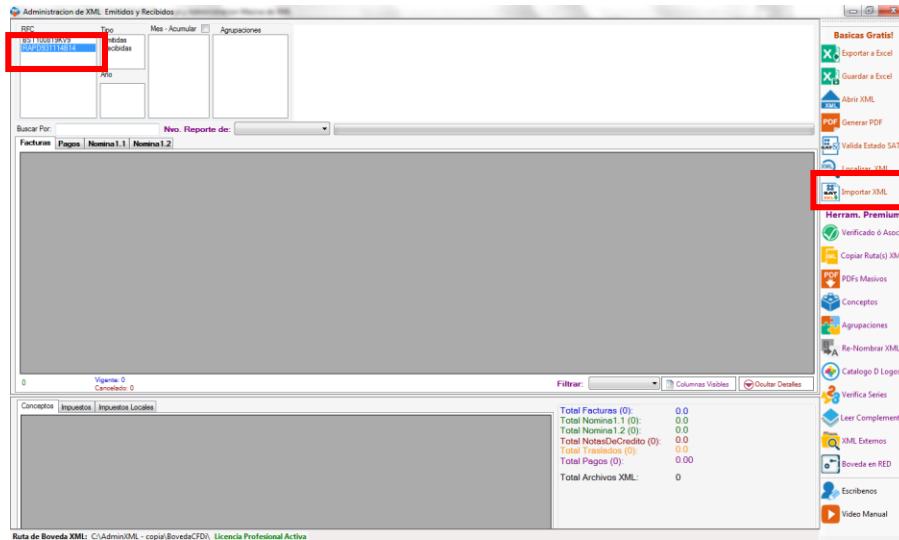

Nota: Si no tenemos creado el contribuyente debemos crear la carpeta dentro de la BovedaCFDi

Daremos clic en la **herramienta Importar XML** y aparecerá la ventana para seleccionar el archivo ZIP o carpeta donde se localicen los archivos.

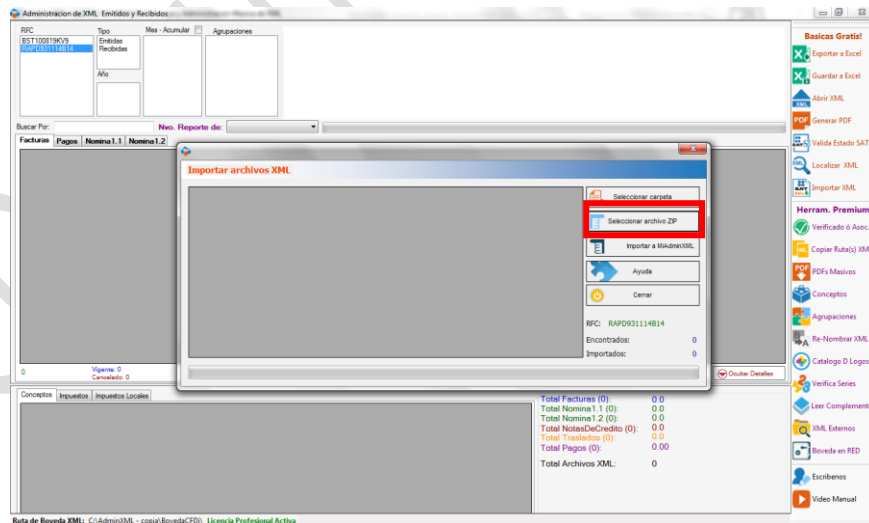

En esta ventana podemos corroborar el RFC seleccionado en el cual se almacenaran los XML detectados.

Al dar clic en seleccionar archivo .zip debemos escoger la ruta donde se almacena este archivo con contenido XML

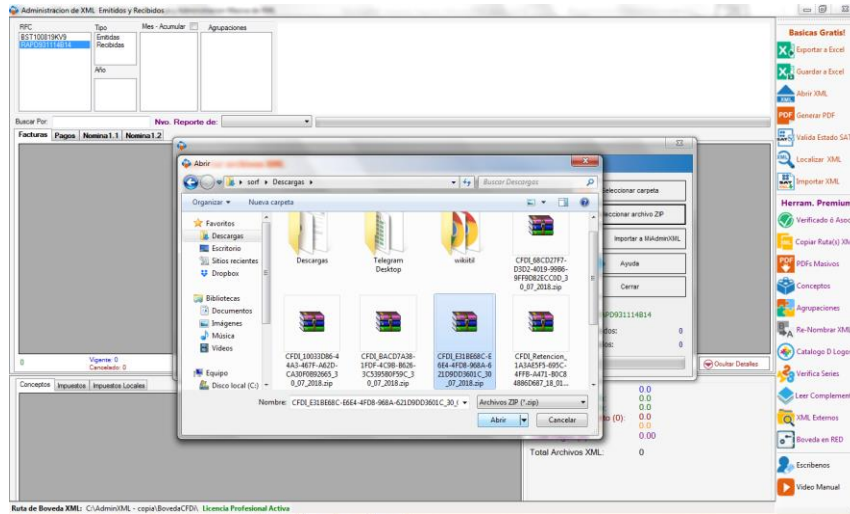

Si el .zip contiene CFDi emitidos o recibidos del contribuyente aparecerá un mensaje con la cantidad de XML identificados y el sistema preguntará si deseamos importar estos archivos a MiAdminXML

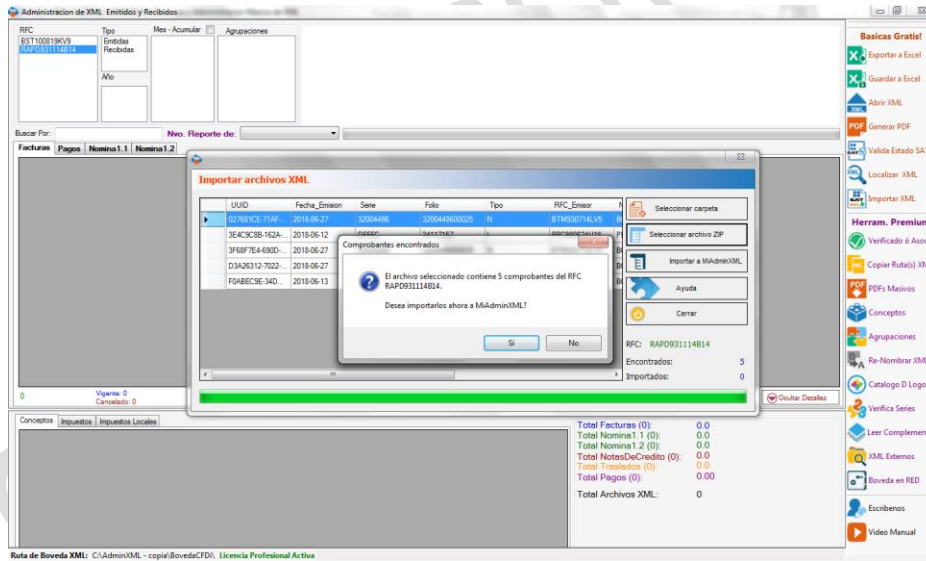

Ya que terminamos de seleccionar y cargar nuestra información daremos nuevamente clic en nuestro RFC para que se actualicen los datos dentro del programa y así poder seleccionar el tipo, año, mes y que aparezca la información correctamente organizada para poder generar los reportes correspondientes.

Administración de XML Emitidos y Recibidos

RFC: BST100819KV9
Tipo: Emitidas
Mes - Acumular: 01
Año: 2018

Buscar Por: Nvo. Reporte de:

Verificado ó Asoc.	EstadoSAT	FechaEmision	Serie	Folio	UUID	RegistroPatrona	TipoNomina	FechaPago	FechaInicialPag	FechaFinalPago	NumDiasPagado	Total
	NoIdentificado	13/06/2018	32004486	3200448600011	F04BECSE-34D	87211437100	0 - Ordinaria	2018-06-07	2018-06-04	2018-06-10	7.000	1530
	NoIdentificado	27/06/2018	32004486	3200448600025	027681CE-71AF...	87211437100	0 - Ordinaria	2018-06-14	2018-06-11	2018-06-17	7.000	1530
	NoIdentificado	27/06/2018	32004486	3200448600035	3F68F7E4-690D...	87211437100	0 - Ordinaria	2018-06-22	2018-06-18	2018-06-24	7.000	1530
	NoIdentificado	27/06/2018	32004486	3200448600043	D3A26312-7022...	87211437100	0 - Ordinaria	2018-06-28	2018-06-25	2018-07-01	7.000	1833

No. XML: 4
Vigente: 0.0000
Cancelado: 0.0000

Percepciones y Deducciones

Percepciones				Deducciones			
Clave	Concepto	Gravado	Exento	Clave	Concepto	Gravado	Exento
1020	Sueldo	1397.06	0.00	_391	Aportación trabaj...	35.58	0
9420	Exemp aportación...	0.00	97.79	_440	Impuesto ordinario	27.52	0
3613	IMSS pagado x.l...	0.00	35.58	4700	Cambio Cia Fond...	97.79	0
Gravado		1397.06	133.37	Gravado		355.36	27.52
Exento		0.00	0.00	Exento		0.00	0.00

Total Facturas (1): 231.0000
Total Nomina 1.1 (0): 0.0000
Total Nomina 1.2 (4): 4.827.7500
Total NotasDeCredito (0): 0.0000
Total Traslados (0): 0.0000
Total Pagos (0): 0.0000
Total Archivos XML: 5

Ruta de Boveda XML: C:\AdminXML - copia\BovedaCFDI. Licencia Profesional Activa

Le recomendamos utilizar la herramienta Válida estado SAT para conocer si su archivo XML es vigente o cancelado

Administración de XML Emitidos y Recibidos

RFC: EST100819KV9
Tipo: Emitidas
Mes - Acumular: 01
Año: 2018

Buscar Por: Nvo. Reporte de:

Verificado ó Asoc.	EstadoSAT	FechaEmision	Serie	Folio	UUID	RegistroPatrona	TipoNomina	FechaPago	FechaInicialPag	FechaFinalPago	NumDiasPagado	Total
	Vigente	13/06/2018	32004486	3200448600011	F04BECSE-34D	87211437100	0 - Ordinaria	2018-06-07	2018-06-04	2018-06-10	7.000	1530
	Vigente	27/06/2018	32004486	3200448600025	027681CE-71AF...	87211437100	0 - Ordinaria	2018-06-14	2018-06-11	2018-06-17	7.000	1530
	Vigente	27/06/2018	32004486	3200448600035	3F68F7E4-690D...	87211437100	0 - Ordinaria	2018-06-22	2018-06-18	2018-06-24	7.000	1530
	Vigente	27/06/2018	32004486	3200448600043	D3A26312-7022...	87211437100	0 - Ordinaria	2018-06-28	2018-06-25	2018-07-01	7.000	1833

No. XML: 4
Vigente: 0.0000
Cancelado: 0.0000

Percepciones y Deducciones

Percepciones				Deducciones			
Clave	Concepto	Gravado	Exento	Clave	Concepto	Gravado	Exento
1020	Sueldo	1397.06	0.00	_391	Aportación trabaj...	35.58	0
9420	Exemp aportación...	0.00	97.79	_440	Impuesto ordinario	27.52	0
3613	IMSS pagado x.l...	0.00	35.58	4700	Cambio Cia Fond...	97.79	0
Gravado		1397.06	133.37	Gravado		355.36	27.52
Exento		0.00	0.00	Exento		0.00	0.00

Total Facturas (1): 231.0000
Total Nomina 1.1 (0): 0.0000
Total Nomina 1.2 (4): 4.827.7500
Total NotasDeCredito (0): 0.0000
Total Traslados (0): 0.0000
Total Pagos (0): 0.0000
Total Archivos XML: 5

Ruta de Boveda XML: C:\AdminXML - copia\BovedaCFDI. Licencia Profesional Activa

Con esta herramienta importar también es posible organizar la información si los XML se encuentran en carpetas

Al dar clic en seleccionar carpeta debemos elegir la ubicación de los XML

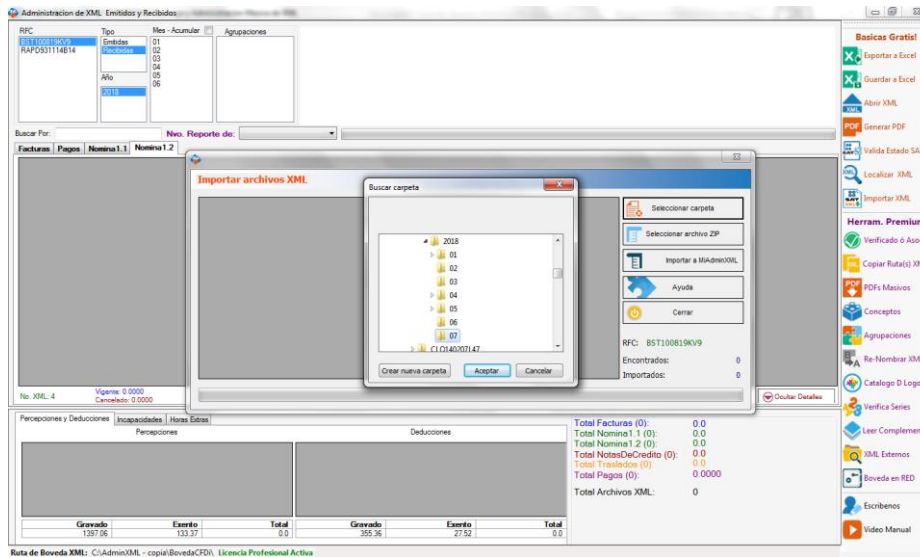

Si la ruta seleccionada contiene CFDi emitidos o recibidos del RFC aparecerá un mensaje con la cantidad de XML identificados y el sistema preguntará si deseamos importar estos archivos a MiAdminXML

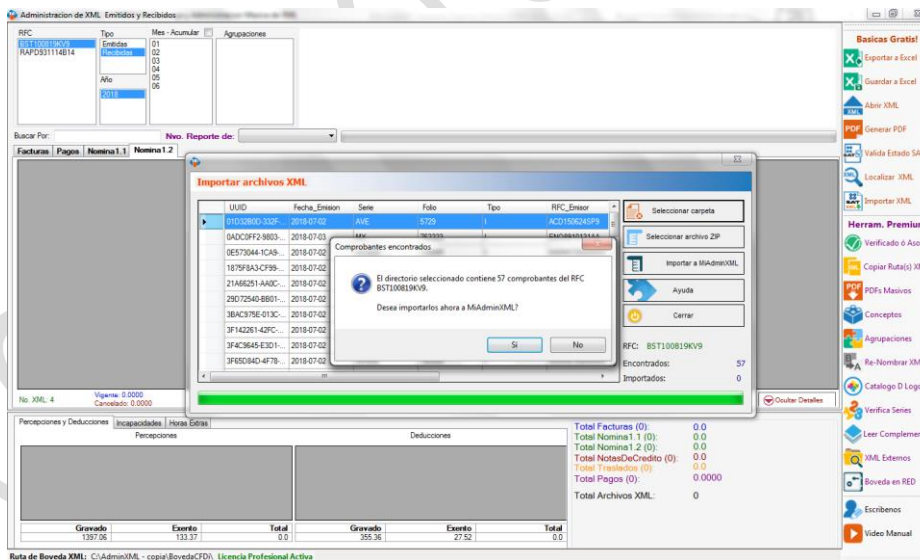

Daremos clic en sí y el sistema preguntará como deseamos realizar la organización de los archivos si por mes o por día, se desglosará la información de los XML que se importaran al sistema

Con esta herramienta automáticamente el sistema detectará que Tipo, Año y Mes corresponden cada uno de sus archivos XML para obtener la organización dentro de las carpetas de sistema.

Ya que terminamos de seleccionar y cargar nuestra información daremos nuevamente clic en nuestro RFC para que se actualicen los datos dentro del programa y así poder seleccionar el tipo, año, mes y que aparezca la información correctamente organizada para poder generar los reportes correspondientes.

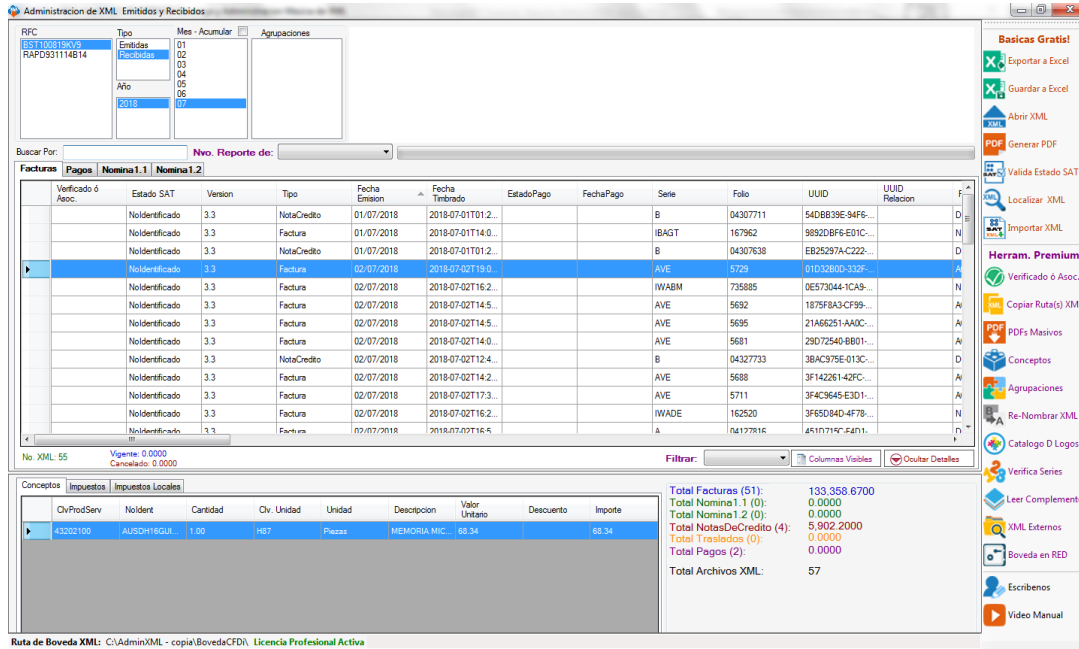

Le recomendamos utilizar la herramienta Válida estado SAT para conocer si su archivo XML es vigente o cancelado

